

# Community Cloud Services

Το Κέντρο Λήψης Σημάτων στα "Σύννεφα"



**ΖΑΡΙΦΟΠΟΥΛΟΣ**  
ΥΠΗΡΕΣΙΕΣ ΑΣΦΑΛΕΙΑΣ & ΕΛΕΓΧΟΥ

Το Ζ της Ασφάλειάς σας

# Παρουσίαση

Μάνος Χατζηβάγιας



3.500.000.000.000.000.000.000

3,5 zetabytes ( $3,5 \times 10^{21}$ )

Μοναδικές νέες πληροφορίες  
δημιουργήθηκαν στο internet το 2014

Μεγάλος όγκος πληροφοριών



Το πλήθος των νέων τεχνικών πληροφοριών  
**διπλασιάζεται κάθε 2 χρόνια**

Για αυτούς που αρχίζουν μια τετραετή τεχνική εκπαίδευση, αυτό σημαίνει ότι τα μισά από αυτά που θα μάθουν στο πρώτο έτος σπουδών τους θα έχουν ξεπεραστεί κατά την αποφοίτηση τους.

Ροή δεδομένων που δεν  
μπορεί να αφομοιωθεί



← → [https://www.google.gr/?gfe\\_rd=cr&ei=iBYUVauA](https://www.google.gr/?gfe_rd=cr&ei=iBYUVauA) κέντρο λήψης σημάτων - ... ×

Google κέντρο λήψης σημάτων

Ιστός Εικόνες Ειδήσεις Χάρτες Βίντεο Περισσότερα ▾ Εργαλεία αναζήτησης

Περίπου 255.000 αποτελέσματα (0,28 δευτερόλεπτα)

**Ελληνικός Κεντρικός Σταθμός | Υπηρεσίες Κέντρου Λήψης ...**  
[www.hellenicstation.gr/](http://www.hellenicstation.gr/) ▾  
24 ώρες Λήψη Επεξεργασία και Διαχείριση Σημάτων, Συμβάντα  
Συναγερμών, Συστήματα Ασφαλείας, Επαλήθευση συναγερμών με Οπτικό Έλεγχο,  
Video ...  
Έχετε επισκεφτεί αυτή τη σελίδα πολλές φορές. Τελευταία επίσκεψη: 25/3/2015

**Atlas Security: Κέντρο Λήψης Σημάτων**  
[www.atlasec.gr/](http://www.atlasec.gr/) ▾  
Για ποιοτικές υπηρεσίες παρακολούθησης και υπηρεσίες ασφαλείας, εμπιστευτείτε τα  
συστήματα ασφαλείας σας στο 24ωρο κέντρο λήψης σημάτων της ATLAS ...

**24ωρο Κέντρο Λήψης Σημάτων | G4S**  
[www.g4s.gr/el-GR/What%20we%20do/.../24%20Central%20Station](http://www.g4s.gr/el-GR/What%20we%20do/.../24%20Central%20Station) ▾  
Η G4S διατηρεί σε πλήρη επιχειρησιακή λειτουργία δυο 24ωρα Κέντρα Λήψης  
Σημάτων σε Αθήνα και Θεσσαλονίκη. Η G4S διατηρεί σε πλήρη επιχειρησιακή ...

**Sigma Monitoring - 24ωρο κέντρο λήψης σημάτων ...**  
[sigma-monitoring.gr/](http://sigma-monitoring.gr/) ▾  
24ωρο κέντρο λήψης σημάτων συναγερμού. ... Ενημερωθείτε για τις υπηρεσίες που  
σας παρέχει το κέντρο λήψης σημάτων συναγερμού της Sigma Monitoring.

# Ασύλληπτες ταχύτητες





Η τεχνολογία είναι ο μοναδικός μας ανταγωνιστής  
Μέσα από αυτή όμως θα πετύχουμε την ανάπτυξη.



Η Ζαριφόπουλος Α.Ε. πιστεύει απόλυτα πως η ανάπτυξη στα επόμενα έτη θα έλθει μέσα από την τεχνολογία.

Για τον λόγο αυτό στις δύσκολες στιγμές που διανύουμε προέβη σε σημαντική επένδυση ύψους 210.000€ για την αντικατάσταση του λογισμικού λήψης επεξεργασίας και διαχείρισης σημάτων των συστημάτων ασφαλείας και όχι μόνο.

## Η Επένδυση



Με την ολοκλήρωση του έργου, το κέντρο λήψης σημάτων της εταιρείας, θα μπορεί να λειτουργήσει σε ένα από τα πιο προηγμένα τεχνολογικά περιβάλλοντα που μπορεί να συναντήσει κανείς στα σύγχρονα Κέντρα Λήψης Σημάτων.

## Η Επένδυση





# Το λογισμικό

Το Κέντρο Λήψης Σημάτων στα "Σύννεφα"

---



**ΖΑΡΙΦΟΠΟΥΛΟΣ**  
ΥΠΗΡΕΣΙΕΣ ΑΣΦΑΛΕΙΑΣ & ΕΛΕΓΧΟΥ

Το Ζ της Ασφάλειάς σας

- Πρόκειται για τέταρτης γενιάς λογισμικό της Monitor Computer Systems που θεωρείται ένας από τους κορυφαίους προμηθευτές της Βρετανίας με 25 χρόνια εμπειρίας σε λογισμικό παρακολούθησης συστημάτων ασφαλείας.
- Συνδυάζει την απλότητα της χρήσης, με την ευελιξία να διαχειριστεί οποιοδήποτε σύστημα συναγερμού.
- Το αποτέλεσμα είναι ένα προϊόν που μπορεί να προσαρμοστεί στις απαιτήσεις του κέντρου λήψης να εξυπηρετεί από ένα έως εκατό ή και περισσότερους χειριστές σε ένα ή περισσότερα κέντρα λήψης.

## Το λογισμικό



- Απλά συστήματα με λίγους αισθητήρες.
- Εξελιγμένα συστήματα με πλήθος αισθητήρων και πολλαπλά μερίσματα.
- Συστήματα με δυνατότητες απομακρυσμένης διαχείρισης.
- Συσκευές μετάδοσης CCTV με εκατοντάδες κάμερες και ανιχνευτές.
- Να κάνει τηλεχειρισμούς (Arm - Disarm)
- Να δέχεται συστήματα που επικοινωνούν μέσα από πολλαπλές διαδρομές.

## Ένα λογισμικό που μπορεί να διαχειριστεί

Ενώ την ίδια στιγμή κάνει το έργο του Χειριστή απλό και χωρίς λάθη όσο είναι δυνατόν



- Συμμορφώνεται με το **BS5979** για Κέντρα Λήψης Σημάτων διατηρώντας συγχρονισμένο αντίγραφο, της βάσης δεδομένων του, σε δύο ή περισσότερους servers στο ίδιο ΚΛΣ ή και σε απομακρυσμένο ΚΛΣ.
- Διαθέτει ενοποιημένο περιβάλλον για την διαχείριση συναγερμών συστημάτων ασφαλείας, βίντεο, ήχου, συστημάτων παρακολούθησης (tracking systems) και συστημάτων προστασίας μοναχικών εργαζομένων.
- Συμμορφώνεται με τα πρότυπα **UL1981, ACPO, LPC10/20, DD243, DD245,** και **EN50151** για Κέντρα Λήψης Σημάτων.
- Συμμορφώνεται με το πρότυπο **BS8418** για παρακολούθηση συναγερμών βίντεο.
- Συμμορφώνεται με το πρότυπο **Thatcham Category 5** για την παρακολούθηση οχημάτων.

## Πιστοποιήσεις



- Τηλε-χειρίζεται πίνακες ασφαλείας και μεταδότες βίντεο..
- Διαθέτει διαφορετικές προγραμματιζόμενες – προτεινόμενες ενέργειες ανά συμβάν, διαφορετικές για οπλισμένο και για αφοπλισμένο σύστημα.
- Υποστηρίζει Πολλαπλά Times Zones και γλώσσες.
- Ενεργεί αυτόματα τηλεφωνικές κλήσεις από τον χειριστή για τηλεφωνικά κέντρα που υποστηρίζουν TAPI πρωτόκολλο ή SIP.

## Δυνατότητες



- Αυτόματος χειρισμός συναγερμών (Virtual Operator).
- Αυτοματοποιημένος μηχανισμός παραγωγής αναφορών.
- Μηχανισμός τιμολόγησης
- Πρόσβαση για Τεχνικούς μέσω smartphones
- Web services μέσω SSL encryption

## Επί πλέον Δυνατότητες



- Ademco 685
- Bold RX series
- Bosch (Radionics) 6500 and 6600
- CSL Dualcom
- DMP
- FBI CP220
- Honeywell MX-8000
- Inner Range FE900
- Honeywell Domonial PE1800
- ITI
- Osborne Hofmann 2000
- Paknet
- Paradox IP
- Quazar
- Scantronic
- Silent Knight
- Surgard System 1, MLR-2, III and 200
- Tunstall

## Υποστηριζόμενοι Δέκτες

Όλοι σχεδόν οι γνωστοί δέκτες της αγοράς





# Επιτηρούμενα προϊόντα διπλής επικοινωνίας







# Υποστηριζόμενα CCTV



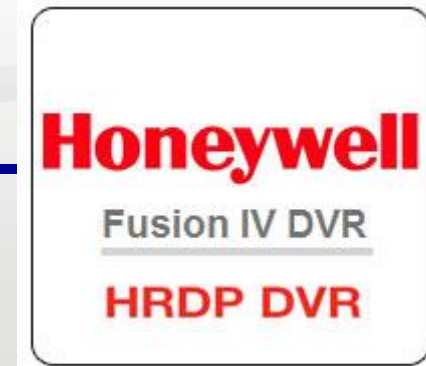

# Υποστηριζόμενα CCTV





# Υποστηριζόμενα CCTV





# Υποστηριζόμενα συστήματα παρακολούθησης (Lone workers and Tracking Systems)



# Community Cloud Services

Το Κέντρο Λήψης Σημάτων στα "Σύννεφα"

Screen Shots – Για να έχετε άποψη



**ΖΑΡΙΦΟΠΟΥΛΟΣ**  
ΥΠΗΡΕΣΙΕΣ ΑΣΦΑΛΕΙΑΣ & ΕΛΕΓΧΟΥ

Το Ζ της Ασφάλειάς σας

UL

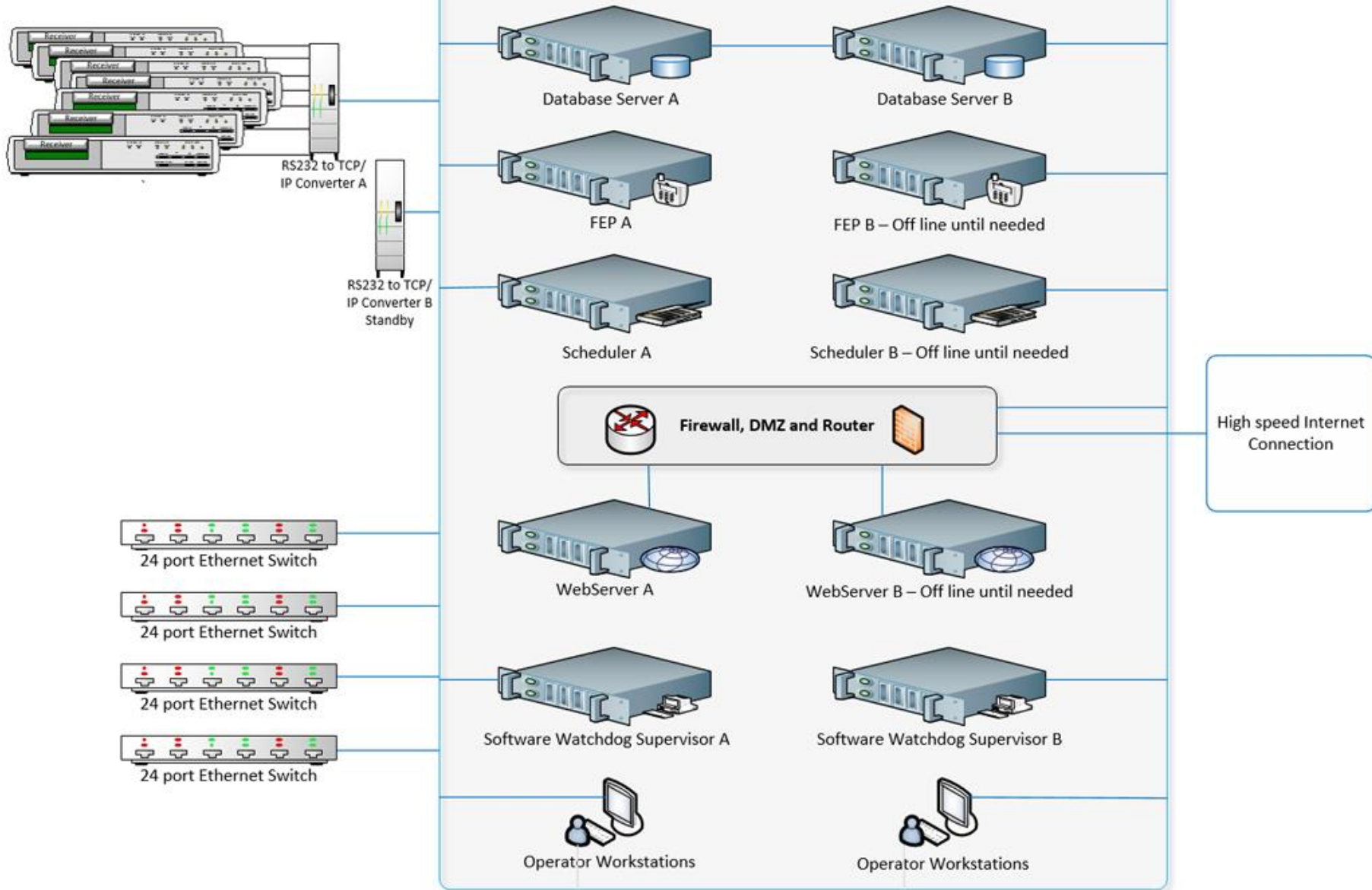

2 minimum 200 maximum

UL 1981 Redundant System Configuration For Hellenic Central Station \* Version 1.0 \* 15/05/2013



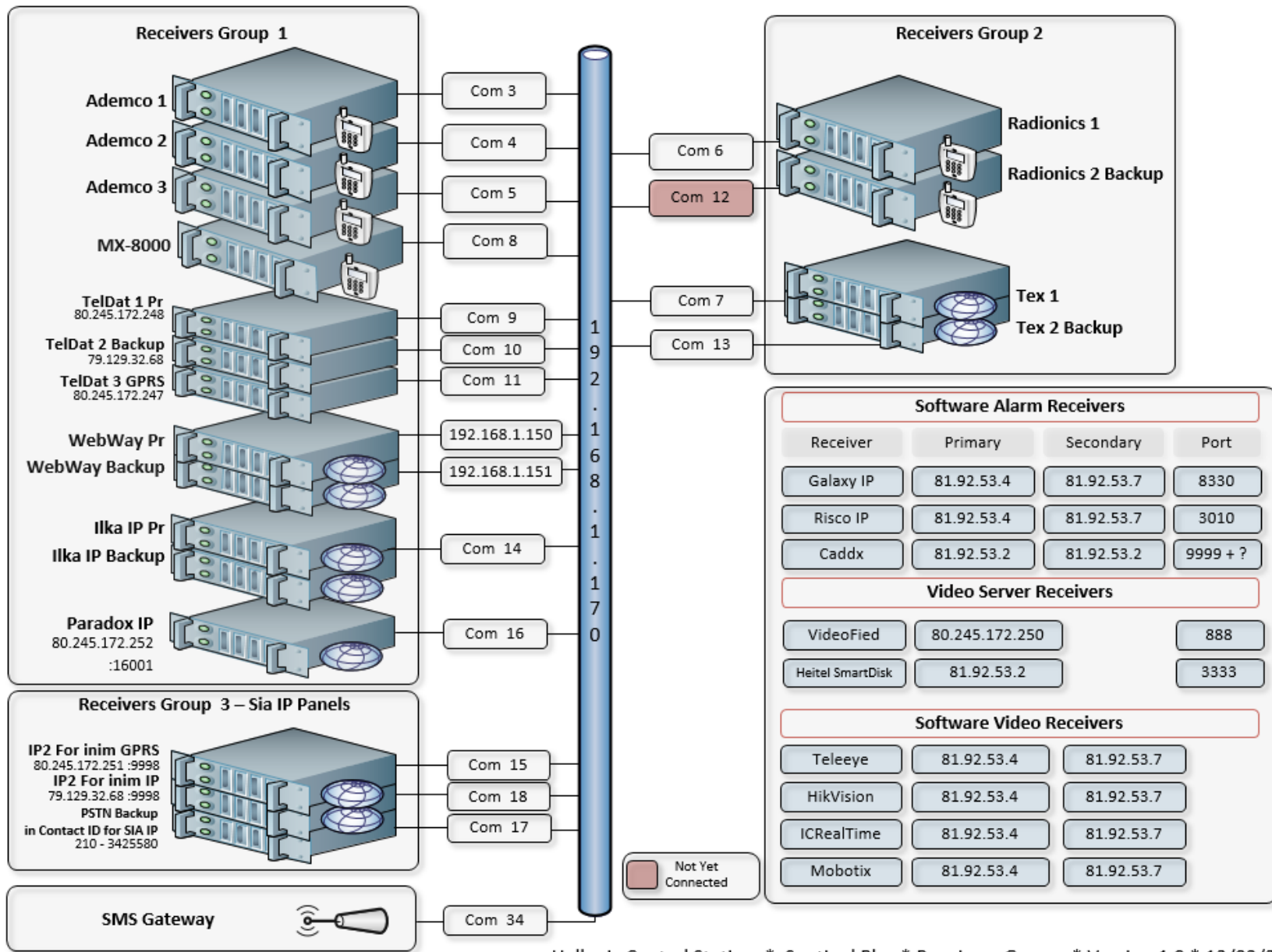

Hellenic Central Station \* Sentinel Plus \* Receivers Groups \* Version 1.9 \* 12/02/2015



Command Centre  
WatchDog - Database

File Help

- Incident Reports
- Watchdog Log
- Feps
  - MainFEP
    - PktUploader
    - OdueProc-0.1
    - SigProc-1.1
    - SigProc-1.2
    - SigProc-1.3
    - SigProc-1.4
    - PktCli
    - OdueChecker
    - Purger
    - Report
    - Scheduler
    - Email
    - ScheduledTasks
    - TPMS.Tests
    - PollEngine
    - AD685-1
    - AD685-2
    - AD685-3
    - Visor-1
    - Visor-2-Backup
    - Visor-3-GPRS
    - HLKA-IP-1
    - BOSCH-1
    - BOSCH-2
    - TEX-1
    - TEX-2
    - MX8000-1
    - SIA-BACKUP-PSTN
    - SIA-IP
    - SG-INIM-GPRS

### Watchdog Log

Watchdog Log

```

26/02/2015 21:39:45.127 MainFEP/SIA-BACKUP-PSTN:4Up 7941 Signals
26/02/2015 21:39:45.126 MainFEP/PktCli:4Up Signals: 65
26/02/2015 21:39:45.125 MainFEP/AAHEmail:4Emails: 0 Current: 0
26/02/2015 21:39:45.124 MainFEP/BOSCH-1:4Up 89893 Signals
26/02/2015 21:39:45.123 MainFEP/SigProc-1.4:4131188 signals - 0.7 sigs/sec - 0 secs
26/02/2015 21:39:45.122 MainFEP/SG-INIM-IP:4Up 6375 Signals
26/02/2015 21:39:45.120 MainFEP/ScheduledTasks:4Tests performed: 10369
26/02/2015 21:39:45.119 MainFEP/TeleEye:4Up Events: 0
26/02/2015 21:39:45.118 MainFEP/Risco:4Signals: 0 Polls: 0
26/02/2015 21:39:45.117 MainFEP/SG-INIM-GPRS:4Up 38924 Signals
26/02/2015 21:39:45.116 MainFEP/MonitorLoneAmber:4Total: 0 Busy: 0
26/02/2015 21:39:45.114 MainFEP/Visor-2-Backup:4Up 10278 Signals
26/02/2015 21:39:45.113 MainFEP/SigProc-1.2:4130399 signals - 0.9 sigs/sec - 0 secs
26/02/2015 21:39:45.111 MainFEP/TPMS.Tests:4Tests performed: 10053
26/02/2015 21:39:45.110 MainFEP/MX8000-1:4Up 103039 Signals
26/02/2015 21:39:45.108 MainFEP/AAH:4Alarms: 1
26/02/2015 21:39:43.132 MainFEP/OdueProc-0.1:4196 signals - 0.0 sigs/sec - 0 secs
26/02/2015 21:39:43.131 MainFEP/TEX-1:4Up 82273 Signals
26/02/2015 21:39:43.130 MainFEP/AD685-3:4Up 48041 Signals
26/02/2015 21:39:43.129 MainFEP/WebWay1:4Up 6206 Signals
26/02/2015 21:39:43.128 MainFEP/Email:4Emails: 142 Current: 0
26/02/2015 21:39:43.126 MainFEP/Heitel:4Up Events: 0 Polls: 21530
26/02/2015 21:39:43.125 MainFEP/Mobotix:4Signals: 0
  
```

Logging Level: 0 1 2 3 4  
More Tracing + 3

Search Log  
Search String:

Case Sensitive

For Help, press F1





# Μεγάλη επεξεργαστική ισχύς

| 19 Ώρες την Ημέρα |             | 3 Ώρες την Ημέρα |             | 2 Ώρες την Ημέρα  |             |
|-------------------|-------------|------------------|-------------|-------------------|-------------|
| Σήματα            | Ανά         | Σήματα           | Ανά         | Σήματα            | Ανά         |
| <b>2,7</b>        | Δευτ/λεπτο  | <b>3,6</b>       | Δευτ/λεπτο  | <b>4,8</b>        | Δευτ/λεπτο  |
| 162               | Λεπτό       | 216              | Λεπτό       | 288               | Λεπτό       |
| 9.720             | Ώρα         | 12.960           | Ώρα         | 17.280            | Ώρα         |
| 233.280           | Ημέρα       | 311.040          | Ημέρα       | 414.720           | Ημέρα       |
| <b>6.998.400</b>  | <b>Μήνα</b> | <b>9.331.200</b> | <b>Μήνα</b> | <b>12.441.600</b> | <b>Μήνα</b> |

**ΜΟ/Μήνα: 9.699.536,8 σήματα**

Έως και 100.000.000 σήματα ανά μήνα με τις υπάρχουσες υποδομές





Εκκρεμότητες | Επιλέξτε

Φίλτρο = Νέο, Ενεργηθείσα, Σε Αναστολή, Ακυρώθηκε.

| Ωρα              | Τύπος                                     | Επωνυμία  | Ενέργειες | Κατάσταση   | Διαθέσιμος | Επαναφορέ |
|------------------|---|---|-----------|-------------|------------|-----------|
| 27/02/2015 18:45 | Network Fault - Τ:Πίνακας 1(1)            | ΚΟΥΒΕΛΙΩΤΗΣ Μ. ΚΟΥΒΕΛΙΩΤΗΣ Λ., ΘΕΣΗ ΙΣΙΩΜΑΤΑ - ΜΕΛΙΓΑΛΑΣ    |           | Σε Αναστολή | Διαθέσιμος | Ναι       |
| 27/02/2015 18:45 | Πρόβλημα Σειριακής - Δεδομένα - Τ:Πίνακας | ΚΟΥΒΕΛΙΩΤΗΣ Μ. ΚΟΥΒΕΛΙΩΤΗΣ Λ., ΘΕΣΗ ΙΣΙΩΜΑΤΑ - ΜΕΛΙΓΑΛΑΣ, : |           | Σε Αναστολή | Διαθέσιμος | Ναι       |
| 27/02/2015 20:54 | Μη Ληφθέν Test Πίνακα (I) - Τ:1           | ΒΟΥΛΙΟΥΡΗ ΕΙΡΗΝΗ, ΠΑΤΗΣΙΩΝ 183, 11252                       |           | Νέο         | Διαθέσιμος | Ναι       |

Χειρ  
κλείσιμο

Ζωή: 0 Αστυνομία: 0 άλλη ώρα: 1 Σύνολο: 3

21:42:07

NUM



Αρχείο Αλλαγή Εμφάνιση Εργαλεία Διαχειριστής Επεξεργασία Εκκρεμότητες Πελάτης Χρέωση Αναφορές Παράθυρο Βοήθεια

Ενέργειες

42946

32632

(Αθήνα Κτίριο Α)

Άγνωστος Νομός, 14235

Συναγερμοί που λήφθηκαν τις τελευταίες 30 ημέρες

18 60 39

Σημειώσεις

Σημειώσεις Τοποθεσίας:  
ΑΦΗΝΟΥΝ ΣΤΟΝ ΠΡΟΘΑΛΑΜΟ ΦΩΤΑ ΠΡΟΛΗΠΤΙΚΑ ΑΝΟΙΧΤΑ !!!(ΧΡΙΣΤΟΦΙΔΕΛ 13/03/2009)!!!!

**16:11 - Εισβολή**  
T:1 A:Computer Room(3) Z:3 ΑΝΟΔΟΣ ΘΕΡΜΟΚΡΑΣΙΑΣ ΚΛΙΜΑΤΙΣΜΟ

**Πληροφορίες κλήσης**

Αρ. Συμβολαίου: 42946

Επωνυμία: (Αθήνα Κτίριο Α)

Διεύθυνση:

Άγνωστος Νομός

Ταξ.Κωδ.: 14235

Τηλεφωνικός Αριθμός Τοποθεσίας: 2126878100

Σημειώσεις Επαφής:-

Ειδικές Οδηγίες

Κλήση σε εξέλιξη: ΖΑΧΑΡΑΚΗΣ ΜΑΡΙΟΣ

Κλείσιμο

**Ο καλών**

6949127502 Έντα

H/Set

Εμπλεκόμενο

Καμία απάντηση

Αυτόματος Τηλεφ.

Μη Επιτυχής

Απαντήθηκε

Κλείσιμο

Απόκριση

1 2 3

4 5 6

7 8 9

\* 0 #

Κλήση

Διαχείριση

Κανονικό Κλείσιμο F2

Κλείσιμο Χειριστή F3

Αναβολή F4

Ακύρωση Πελάτη F5

Σχόλιο F6

Επαλήθευση F7

Επιθεώρηση

Αιτία F12

Χειροκίνητο Σήμα

επακόλουθος

Όλες οι Ενέργειες

Πρόσβαση Πελάτη

Εμφάνιση Πελάτη F8

Διόρθωση Πελάτη F9

Συμβάντα F10

Ημερολόγιο F11

Προηγούμενο PgUp

Επόμενο PgDn





Πίνακας 2

Συνόψιση... | Οποδήποτε σε αν...  
κατάσταση

▶ ◀ ⏪ ⏩

Κάμερες

- Όλα
- Hk Cam1
- Hk Cam2

Συναγεμοί (0)

Ισορικό

### Αποτελέσματα Πίνακα

Πομποί

- DVR

Αποτελέσματα

- Off Output 1
- Off Output 2
- On Κλιματιστικό A
- On Κλιματιστικό B

OK

### Αποτέλεσμα Επικοινωνίας

Επιλέξτε Αποτέλεσμα Επικοινωνίας και Εισάγετε Κωδικό ή Σχόλιο:

Αποτέλεσμα Επικοινωνίας: Αναμονή για Κλήση Αργότερα Επαναφορά

Κωδικός: 512512 Καθαρισμός

Γρήγορο σχόλιο: Ακύρωση

Σχόλιο

- Πελάτης Ζήτησε Διαγραφή
- Πελάτης/ΕΡΜΗΣ: Ακύρωση Συναγερμού
- Πελάτης: Ακύρωση Βλάβης
- Πελάτης: Δήλωσε Βλάβη με Κωδικό
- Πελάτης: Πραγματικός Συναγερμός
- Πελάτης: Ψευδές Σήμα με Κωδικό
- Πελάτης: Κακός Χειρισμός με Κωδικό !
- Πελάτης: Με Στοιχεία για ΚΧ
- Πυροσβεστική Επαρχίας Δεν Απαντά
- Σήμα Test Έχει δοθεί
- Σήμα Φύλακα έχει Δοθεί
- Στην Περίπτωση Καμία Ενημέρωση
- Συναγερμός Λόγω Διακοπής ΔΕΗ
- Συναγερμός Λόγω Σεισμού
- Σύστημα Ετέθη σε Αδράνεια
- Σύστημα Κολλημένο Πολλαπλά Σήματα
- Τηλέφωνα Security δεν Απαντούν
- Τηλέφωνα Ανάγκης δεν Απαντούν
- Τηλέφωνα Διακοπών δεν Απαντούν
- Τηλέφωνα Εγκαταστάτη δεν Απαντούν
- Τηλέφωνα Συστήματος δεν Απαντούν
- Τηλέφωνα Τεχνικών δεν Απαντούν
- Το σύστημα δεν Έδωσε Σήμα Test
- Υπευθυνιστικό Ενημέρωσης CARRIER
- Υπεύθυνος: Ενημέρωσε ότι Όπλισε
- Φύλακας Ερημή: Όλα Εντάξει
- Φύλακας Ερημή: Πραγματικός Συναγερμός
- Φύλακας ΕΡΜΗ: Ψευδές Σήμα
- Φύλακας Κτιρίου: Πραγματικό Σήμα
- Φύλακας Κτιρίου: Ψευδές Σήμα

OK

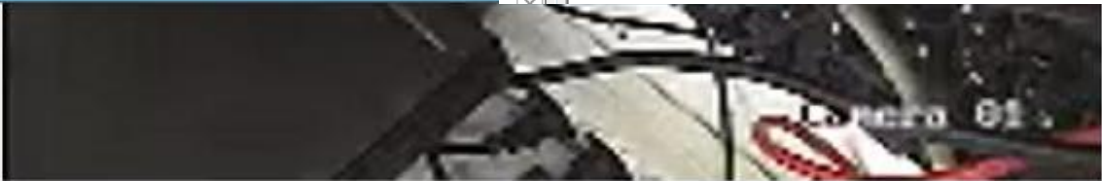

27 NUM



Αρχείο Αλλαγή Εμφάνιση Εργαλεία Διαχειριστής Επεξεργασία Εκκρεμότητες Πελάτης Χρέωση Αναφορές Παράθυρο Βοήθεια



- Στοιχεία
- Συναγεμιοί
- Ενέργειες
- Ημερολόγια
- Συμβάντα
- Προμήθεια
- Δοκιμές
- Μετατροπή
- T: Πίνακας 1
- T: DVR
- A: Common Area

Πίνακας 1

- ⚙ Set (Arm) Alarm Area
- ⚙ Unset (Disarm) Alarm Area
- ⚙ Toggle Output
- ⚙ Engineer Reset

Παράμετροι εντολών ανάστροφου καναλιού

| Επωνυμία | Τμή |
|----------|-----|
| Area     | 1   |

Απόκριση

Ζωή: 0 Αστυνομία: 1 άλλη ώρα: 0 Σύνολο: 4

Κλειδωμένο

22:13:35

NUM

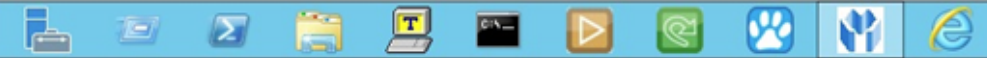

22:13 03/03/2015 ENG



Derived Event Profiles

Double Line Fault

BS8243 Confirmed Intruder

BS8243 Confirmed Hold Up

Time Test + GSM No Response

Περιγραφή Double Line Fault

Derived Event Επιβαιβέωση Εισβολής

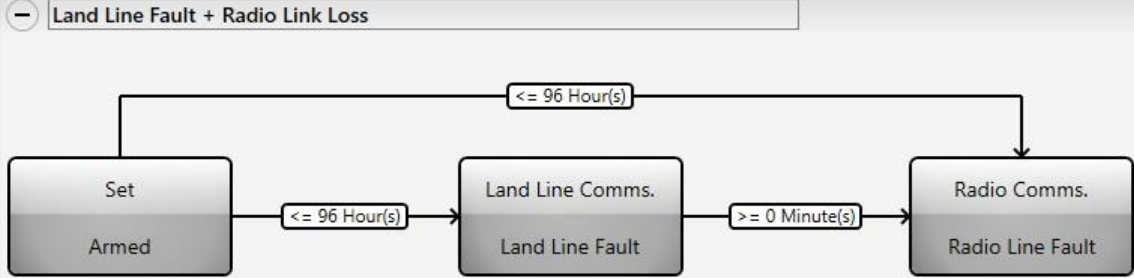

Add Node Delete Rule

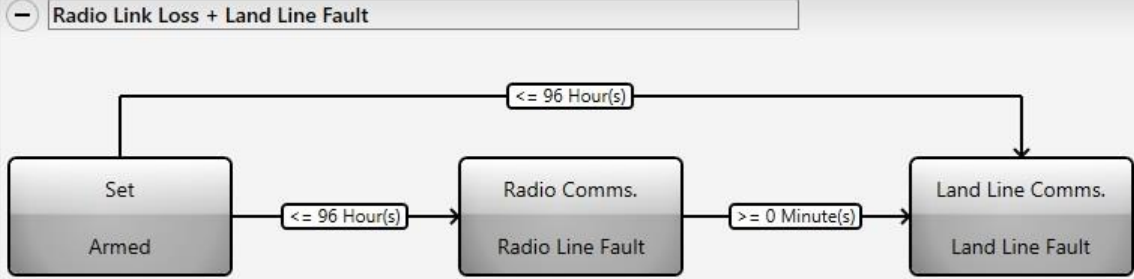

Add Node Delete Rule

+ Land Line Fault + Intruder

+ Radio Link Loss + Intruder

Add Rule Εφαρμογή OK Ακύρωση



Αντιστοίχιση Σήματος

| Αρ. Πίνακα | Ληφθείς Τύπος Συσκευής | Συσκευή | Είναι HEX                | Αρ. Ληφθ. Σήματος | Περιγραφή Ληφθ. Σήματος        | Τροποποιημένος Αρ. Σήματος | Τροποποιημένη Περιγραφή Σήματος | Τροποποιημένος Τύπος Συσκευής | Τροποποιημένος Αρ. Συσκευής |
|------------|------------------------|---------|--------------------------|-------------------|--------------------------------|----------------------------|---------------------------------|-------------------------------|-----------------------------|
| 1          | Ζώνη/Input             | 1       | <input type="checkbox"/> | 337               | Πρόβλημα Θερμότητας            | 1102                       | Προειδοποίηση Υπερθέρμανσης Υψ  | Ζώνη/Input                    | 1                           |
| 1          | Ζώνη/Input             | 1       | <input type="checkbox"/> | 755               | Αποκατάσταση Προβλήματος Θερμο | 1330                       | Θερμοκρασία Φυσιολογική         | Ζώνη/Input                    | 1                           |
| 1          | Ζώνη/Input             | 2       | <input type="checkbox"/> | 747               | Αποκατάσταση Προβλήματος Καταψ | 1330                       | Θερμοκρασία Φυσιολογική         | Ζώνη/Input                    | 2                           |
| 1          | Ζώνη/Input             | 2       | <input type="checkbox"/> | 383               | Πρόβλημα Κατάψυξης             | 1143                       | Προειδοποίηση Χαμηλής Θερμοκρα  | Ζώνη/Input                    | 2                           |
| 1          | Ζώνη/Input             | 11      | <input type="checkbox"/> | 3                 | Εισβολή                        | 1351                       | Αναφορά Ενεργειακής Κατανάλωση  | Ζώνη/Input                    | 11                          |
| 1          | Ζώνη/Input             | 12      | <input type="checkbox"/> | 3                 | Εισβολή                        | 1351                       | Αναφορά Ενεργειακής Κατανάλωση  | Ζώνη/Input                    | 12                          |
| 1          | Ζώνη/Input             | 13      | <input type="checkbox"/> | 3                 | Εισβολή                        | 1351                       | Αναφορά Ενεργειακής Κατανάλωση  | Ζώνη/Input                    | 13                          |
| 1          | Ζώνη/Input             | 14      | <input type="checkbox"/> | 3                 | Εισβολή                        | 1351                       | Αναφορά Ενεργειακής Κατανάλωση  | Ζώνη/Input                    | 14                          |

s37-63556145714912

Αρχείο Αλλαγή Εμφάνιση Εργαλεία Διαχειριστής Επεξεργασία Εκκρεμότητες Πελάτης Χρέωση Αναφορές Παράθυρο Βοήθεια

ΑΡΧΕΙΟ ΚΕΝΤΡΙΚΗ ΕΙΣΑΓΩΓΗ ΔΙΑΤΑΞΗ ΣΕΛΙΔΑΣ ΤΥΠΟΙ ΔΕΔΟΜΕΝΑ ΑΝΑΘΕΩΡΗΣΗ ΠΡΟΒΟΛΗ

Από την Access Από το Web Από κείμενο Από άλλες προελεύσεις Υπάρχουσες συνδέσεις Ανανέωση όλων Συνδέσεις

Λήψη εξωτερικών δεδομένων

Συνδέσεις Ιδιότητες Επεξεργασία Ταξινόμηση Φίλτρο Απαλοιφή Νέα εμφάνιση Για προεπιλογή Ταξινόμηση & φιλτράρισμα

Στοιχεία Πελάτη - EXPRESS M. ΑΛΙΜΟΣ -

- Στοιχεία
- Συναγεμιά
- Ενέργειες
- Ημερολόγιο
- Συμβάντα
- Προμήθεια
- Δοκιμές
- Μετατροπή
- T: Πίνακας 1
- A: Common Area

| Τοπική ώρα | Τοπική ημερομηνία | Περιγραφή  | Αρχικά |
|------------|-------------------|--|--------|
| 10:33:23   | 19-Nov-2014       | Σήμα Αναφορά Ενεργειακής Κατανάλωση : T:1 A:1 Z:14                     |        |
| 10:30:11   | 19-Nov-2014       | Σήμα Αναφορά Ενεργειακής Κατανάλωση : T:1 A:1 Z:11                     |        |
| 10:25:08   | 19-Nov-2014       | Σήμα Αναφορά Ενεργειακής Κατανάλωση : T:1 A:1 Z:11                     |        |
| 10:24:04   | 19-Nov-2014       | Σήμα Αναφορά Ενεργειακής Κατανάλωση : T:1 A:1 Z:14                     |        |
| 10:20:08   | 19-Nov-2014       | Σήμα Αναφορά Ενεργειακής Κατανάλωση : T:1 A:1 Z:11                     |        |
| 10:14:53   | 19-Nov-2014       | Σήμα Αναφορά Ενεργειακής Κατανάλωση : T:1 A:1 Z:11                     |        |
| 10:14:31   | 19-Nov-2014       | Σήμα Αναφορά Ενεργειακής Κατανάλωση : T:1 A:1 Z:14                     |        |
| 10:09:50   | 19-Nov-2014       | Σήμα Αναφορά Ενεργειακής Κατανάλωση : T:1 A:1 Z:11                     |        |
| 10:05:02   | 19-Nov-2014       | Σήμα Αναφορά Ενεργειακής Κατανάλωση : T:1 A:1 Z:14                     |        |
| 10:04:40   | 19-Nov-2014       | Σήμα Αναφορά Ενεργειακής Κατανάλωση : T:1 A:1 Z:11                     |        |
| 09:59:35   | 19-Nov-2014       | Σήμα Αναφορά Ενεργειακής Κατανάλωση : T:1 A:1 Z:11                     |        |
| 09:55:05   | 19-Nov-2014       | Σήμα Αναφορά Ενεργειακής Κατανάλωση : T:1 A:1 Z:14                     |        |
| 09:54:28   | 19-Nov-2014       | Σήμα Εισβολή : A:1 Z:11  |        |
| 09:49:23   | 19-Nov-2014       | Σήμα Εισβολή : A:1 Z:11  |        |
| 09:47:46   | 19-Nov-2014       | Η Εγγραφή Πελάτη διαβάρηκε για επεξεργασία - Η Καταγραφή Σώθηκε (C MUK |        |

T8

|    | A            | B                | F                   | G   | L |
|----|--------------|------------------|---------------------|---|---|
| 1  | Contract Num | Site Name        | Event Time          | Event Detail                                |   |
| 2  | 0070001000   | EXPRESS N. IQNIA | 06/01/2015 00:01:33 | Αναφορά Ενεργειακής Κατανάλωση T:1 A:1 Z:14 |   |
| 3  | 0070001000   | EXPRESS N. IQNIA | 06/01/2015 00:25:40 | Αναφορά Ενεργειακής Κατανάλωση T:1 A:1 Z:14 |   |
| 4  | 0070001000   | EXPRESS N. IQNIA | 06/01/2015 01:01:13 | Αναφορά Ενεργειακής Κατανάλωση T:1 A:1 Z:14 |   |
| 5  | 0070001000   | EXPRESS N. IQNIA | 06/01/2015 01:23:31 | Αναφορά Ενεργειακής Κατανάλωση T:1 A:1 Z:14 |   |
| 6  | 0070001000   | EXPRESS N. IQNIA | 06/01/2015 01:45:51 | Αναφορά Ενεργειακής Κατανάλωση T:1 A:1 Z:14 |   |
| 7  | 0070001000   | EXPRESS N. IQNIA | 06/01/2015 02:10:29 | Αναφορά Ενεργειακής Κατανάλωση T:1 A:1 Z:14 |   |
| 8  | 0070001000   | EXPRESS N. IQNIA | 06/01/2015 02:32:40 | Αναφορά Ενεργειακής Κατανάλωση T:1 A:1 Z:14 |   |
| 9  | 0070001000   | EXPRESS N. IQNIA | 06/01/2015 02:56:42 | Αναφορά Ενεργειακής Κατανάλωση T:1 A:1 Z:14 |   |
| 10 | 0070001000   | EXPRESS N. IQNIA | 06/01/2015 03:19:40 | Αναφορά Ενεργειακής Κατανάλωση T:1 A:1 Z:14 |   |
| 11 | 0070001000   | EXPRESS N. IQNIA | 06/01/2015 03:42:46 | Αναφορά Ενεργειακής Κατανάλωση T:1 A:1 Z:14 |   |
| 12 | 0070001000   | EXPRESS N. IQNIA | 06/01/2015 04:05:46 | Αναφορά Ενεργειακής Κατανάλωση T:1 A:1 Z:14 |   |
| 13 | 0070001000   | EXPRESS N. IQNIA | 06/01/2015 04:29:33 | Αναφορά Ενεργειακής Κατανάλωση T:1 A:1 Z:14 |   |



Στοιχεία φερομένου κλειδί

Γενικά Διαθεσιμότητα

Διαθεσιμότητα

Να επιτρέπει η επικοινωνία

Αυτό το άτομο είναι συνήθως  Για όλες τις υπόλοιπες φορές αυτό το άτομο

Εκτός μεταξύ αυτών των χ

| Από          |
|--------------|
| Ωρα Ημερομην |

### Διαδικασία ενεργειών απενεργοποίησης υπό απειλή

#### Εταιρική Πολιτική Απειλής

Προσοχή !!! ο πελάτης έδωσε Κωδικό Απειλής.  
Ο ΠΕΛΑΤΗΣ ΜΠΟΡΕΙ ΝΑ ΒΡΙΣΚΕΤΑΙ ΣΕ ΚΙΝΔΥΝΟ. ΔΕΝ ΠΡΕΠΕΙ ΝΑ ΗΧΗΣΟΥΝ ΣΕΙΡΗΝΕΣ.

**ΑΠΑΝΤΗΣΤΕ:**  
Σας ευχαριστούμε για την ενημέρωση. Θα ενεργήσουμε, σύμφωνα με το συμβόλαιο σας.

**ΕΙΔΟΠΟΙΗΣΤΕ ΤΗΝ ΑΣΤΥΝΟΜΙΑ**

Κλείσιμο

Νέο Διαγραφή

Νέο Διαγραφή

OK Ακύρωση





- Στοιχεία
- Συναγεροί
- Ενέργειες
- Ημερολόγια
- Συμβάντα
- Προμήθεια
- Δοκιμές
- Μετατροπή
- T: Transmitter 1
- T: T:5 DVR - 1
- T: T:6 DVR - 2
- T: T:7 DVR - 3
- T: T:8 DVR - 4
- T: T:9 DVR - 5
- T: T:10 DVR - 6
- T: T:11 DVR - 7
- T: T:12 DVR - 8
- A: ΠΑΡΚΟ 1
- A: ΠΑΡΚΟ 1 ΕΙΣΟΔΟΣ
- A: ΠΑΡΚΟ 2
- A: ΠΑΡΚΟ 2 ΕΙΣΟΔΟΣ
- A: ΠΑΡΚΟ 3
- A: ΠΑΡΚΟ 3 ΕΙΣΟΔΟΣ
- A: ΠΑΡΚΟ 4
- A: ΠΑΡΚΟ 4 ΕΙΣΟΔΟΣ

Στοιχεία Δοκιμών

Περιγραφή   Ωρα Συστήματος

Ημερομηνία από   Χρόνος από   Διάρκεια

Ημερομηνία για   Χρόνος για

Τύπος

Πίνακας

Κατηγορία

| Τύπος      | Κατηγορία | Ημερομηνία από | Χρόνος από | Ημερομηνία για | Χρόνος για | Πίνακας | Κατηγορία          |
|------------|-----------|----------------|------------|----------------|------------|---------|--------------------|
| Πελάτης    | Πελάτης   | 01/01/2015     | 22:16      | 02/01/2015     | 02:00      | Πελάτης | Πελάτης            |
| Πελάτης    | Πελάτης   | 01/01/2015     | 15:58      | 01/01/2015     | 18:00      | Πελάτης | Πελάτης            |
| Πελάτης    | Πελάτης   | 01/01/2015     | 05:35      | 01/01/2015     | 07:00      | Πελάτης | Πελάτης            |
| Πελάτης    | Πελάτης   | 01/01/2015     | 03:42      | 01/01/2015     | 05:30      | Πελάτης | Πελάτης            |
| Πελάτης    | Πελάτης   | 31/12/2014     | 22:19      | 01/01/2015     | 02:18      | Πελάτης | Πελάτης            |
| Πελάτης    | Πελάτης   | 31/12/2014     | 15:23      | 31/12/2014     | 17:00      | Πελάτης | Πελάτης            |
| Ζώνη/Input | 3         | 331            | 20/12/2014 | 21:13          | 20/12/2014 | 21:20   | Ζώνη/Input (3,331) |
| Πελάτης    | Πελάτης   | 19/12/2014     | 12:44      | 19/12/2014     | 14:44      | Πελάτης | Πελάτης            |
| Πελάτης    | Πελάτης   | 19/12/2014     | 10:21      | 19/12/2014     | 12:21      | Πελάτης | Πελάτης            |
| Κάμερα     | 9         | 9              | 17/12/2014 | 18:53          | 18/12/2014 | 10:00   | Camera (9,9)       |
| Κάμερα     | 10        | 11             | 17/12/2014 | 18:52          | 18/12/2014 | 10:00   | Camera (10,11)     |
| Κάμερα     | 9         | 5              | 17/12/2014 | 18:37          | 18/12/2014 | 10:00   | Camera (9,5)       |
| Κάμερα     | 7         | 14             | 17/12/2014 | 16:02          | 18/12/2014 | 10:00   | Camera (7,14)      |

Ημερομηνία από   Χρόνος από   Διάρκεια

Ημερομηνία για   Χρόνος για

Τύπος

Πίνακας    Ανάστροφο

Κατηγορία

| Τύπος      | Κατηγορία | Ημερομηνία από | Χρόνος από | Ημερομηνία για | Χρόνος για | Πίνακας        | Κατηγορία          |
|------------|-----------|----------------|------------|----------------|------------|----------------|--------------------|
| Πελάτης    | Πελάτης   | 01/01/2015     | 22:16      | 02/01/2015     | 02:00      | Πελάτης        | Πελάτης            |
| Πελάτης    | Πελάτης   | 01/01/2015     | 15:58      | 01/01/2015     | 18:00      | Πελάτης        | Πελάτης            |
| Πελάτης    | Πελάτης   | 01/01/2015     | 05:35      | 01/01/2015     | 07:00      | Πελάτης        | Πελάτης            |
| Πελάτης    | Πελάτης   | 01/01/2015     | 03:42      | 01/01/2015     | 05:30      | Πελάτης        | Πελάτης            |
| Πελάτης    | Πελάτης   | 31/12/2014     | 22:19      | 01/01/2015     | 02:18      | Πελάτης        | Πελάτης            |
| Πελάτης    | Πελάτης   | 31/12/2014     | 15:23      | 31/12/2014     | 17:00      | Πελάτης        | Πελάτης            |
| Ζώνη/Input | 3         | 331            | 20/12/2014 | 21:13          | 20/12/2014 | 21:20          | Ζώνη/Input (3,331) |
| Πελάτης    | Πελάτης   | 19/12/2014     | 12:44      | 19/12/2014     | 14:44      | Πελάτης        | Πελάτης            |
| Πελάτης    | Πελάτης   | 19/12/2014     | 10:21      | 19/12/2014     | 12:21      | Πελάτης        | Πελάτης            |
| Πελάτης    | Πελάτης   | 17/12/2014     | 18:53      | 18/12/2014     | 10:00      | Camera (9,9)   | Πελάτης            |
| Πελάτης    | Πελάτης   | 17/12/2014     | 18:52      | 18/12/2014     | 10:00      | Camera (10,11) | Πελάτης            |
| Πελάτης    | Πελάτης   | 17/12/2014     | 18:37      | 18/12/2014     | 10:00      | Camera (9,5)   | Πελάτης            |
| Πελάτης    | Πελάτης   | 17/12/2014     | 16:02      | 18/12/2014     | 10:00      | Camera (7,14)  | Πελάτης            |





Σήματα από την τελευταία αποδοχή:

Πίνακας 2

Σύνδεσμοί...

Media playback controls: play, pause, stop, previous, next, volume, x1

- Κάμερες**
- Όλα
  - PARKING EAST Cam1
  - PARKING WEST Cam2
  - EISODOS Cam3
  - SALONI Cam4
  - ANTLIOSTASIO Cam5
  - FREATIO Cam9
  - EISODOS OUT Cam15
  - TARATSA ΜΟΥΣΕΙΟ Cam16
- Συναγεμιοί (0)**
- Ισορικό

| Τοπική ώρα | Τοπική ημερομηνία | Περιγραφή  | Αρχικά |
|------------|-------------------|--|--------|
| 20:19:35   | 06-Ιαν-2015       | Σήμα Περιπολία φρουρού Video                       |        |
| 20:19:26   | 06-Ιαν-2015       | Η Εγγραφή Πελάτη διαβάστηκε για επεξεργασία (Oper) | MN     |
| 19:59:45   | 06-Ιαν-2015       |  | MN     |
| 19:59:23   | 06-Ιαν-2015       |  |        |
| 19:56:57   | 06-Ιαν-2015       |  |        |
| 19:51:49   | 06-Ιαν-2015       |  |        |
| 19:15:03   | 06-Ιαν-2015       |  |        |
| 19:11:03   | 06-Ιαν-2015       |  |        |
| 19:07:32   | 06-Ιαν-2015       |  |        |
| 18:25:22   | 06-Ιαν-2015       |  |        |
| 18:17:45   | 06-Ιαν-2015       |  |        |
| 17:32:19   | 06-Ιαν-2015       |  |        |
| 17:24:56   | 06-Ιαν-2015       |  |        |
| 16:38:01   | 06-Ιαν-2015       |  |        |
| 16:36:07   | 06-Ιαν-2015       |  |        |
| 16:36:03   | 06-Ιαν-2015       |  |        |
| 16:36:00   | 06-Ιαν-2015       |  |        |
| 16:30:35   | 06-Ιαν-2015       |  |        |
| 15:42:45   | 06-Ιαν-2015       |  |        |
| 15:37:13   | 06-Ιαν-2015       |  |        |
| 14:53:27   | 06-Ιαν-2015       |  |        |
| 14:45:58   | 06-Ιαν-2015       |  |        |

Φίλτρο

Καθαρισμός

**Αναλυτική Κατάσταση Εγγραφών**

| Ωρα      | Ημερομηνία  | Τοπική ώρα | Περιγραφή               | Αρχικά | Κωδικός Χρέωσης |
|----------|-------------|------------|-------------------------|--------|-----------------|
| 20:19:35 | 06-Ιαν-2015 | 20:19      | Περιπολία φρουρού Video |        |                 |
| 20:19:41 | 06-Ιαν-2015 | 20:19      | PARKING EAST Cam1       |        |                 |
| 20:19:56 | 06-Ιαν-2015 | 20:19      | PARKING EAST Cam1       |        |                 |
| 20:20:04 | 06-Ιαν-2015 | 20:20      | Multiple cameras        |        |                 |
| 20:20:16 | 06-Ιαν-2015 | 20:20      | Multiple cameras        |        |                 |
| 20:21:00 | 06-Ιαν-2015 | 20:21      | Multiple cameras        |        |                 |

Κλείσιμο

Full

Βοήθεια

Νεώτερες

Μηδενικές Χρεώσεις

Εκτύπωση

Εξαγωγή αρχείων πολυμέσων

**Εικόνα CCTV**



Media playback controls: play, pause, stop, previous, next, volume, Αρ. Καρέ: 4

Φίλτρο

- Συναγεμιοί
- Actions
- Επαφές
- Σχόλια
- Τεστς
- Διορθώσεις
- Σήματα
- Χρεώσεις

Φίλτρο



Αρχείο Αλλαγή Εμφάνιση Εργαλεία Διαχειριστής Επεξεργασία

- Στοιχεία
- Συναγεραμί
- Ενέργειες
- Ημερολόγιο
- Συμβάντα
- Προμήθεια
- Δοκιμές
- Μετατροπή
- T: Transmitter 1
- T: Android 2
- T: Transmitter 3
- T: Transmitter 4
- A: Common Area

| Τοπική ώρα | Τοπική ημερομηνία | Συναγεραμός |
|------------|-------------------|-------------|
| 14:56:47   | 27-Φεβ-2015       | Συναγεραμός |
| 08:57:19   | 27-Φεβ-2015       | Η Εγγραφή Π |
| 08:37:36   | 27-Φεβ-2015       | Σήμα Προσω  |
| 08:37:36   | 27-Φεβ-2015       | Συναγεραμός |
| 08:35:33   |                   |             |
| 17:07:58   |                   |             |
| 23:35:21   |                   |             |
| 19:10:48   |                   |             |
| 09:22:25   |                   |             |
| 09:22:24   |                   |             |
| 09:19:12   |                   |             |
| 09:17:58   |                   |             |
| 09:16:59   |                   |             |
| 09:13:38   |                   |             |
| 19:42:16   |                   |             |
| 14:32:50   |                   |             |
| 14:32:35   |                   |             |
| 14:32:24   |                   |             |
| 14:29:14   |                   |             |
| 09:20:42   |                   |             |
| 09:19:49   |                   |             |
| 09:18:14   |                   |             |

| Ωρα      | Ημερομηνία  |
|----------|-------------|
| 08:37:36 | 27-Φεβ-2015 |
| 08:38:56 | 27-Φεβ-2015 |
| 08:38:56 | 27-Φεβ-2015 |
| 08:41:22 | 27-Φεβ-2015 |
| 08:41:22 | 27-Φεβ-2015 |

Φίλτρο  
Χώρος  
Αιτία  
Κατηγορία  
Πίνακας

Σύννομη

### Αναλυτική Κατάσταση Εγγραφών

| Ωρα      | Ημερομηνία  | Τοπική ώρα | Περιγραφή   | Αρχικά | Κωδικός Χρώσης |
|----------|-------------|------------|---|--------|----------------|
| 17:37:17 | 04-Φεβ-2015 | 17:37      | Audio Recording                                     |        |                |
| 17:37:35 | 04-Φεβ-2015 | 17:37      | Response Fast Life : 0:00:18                        | MUK    |                |
| 17:37:35 | 04-Φεβ-2015 | 17:37      | Being Handled Red Alert Audio - Site Status Unknown | MUK    |                |
| 17:37:37 | 04-Φεβ-2015 | 17:37      |   |        |                |
| 17:37:38 | 04-Φεβ-2015 | 17:37      | Alarm Closed (Opr)                                  | MUK    |                |
| 17:37:57 | 04-Φεβ-2015 | 17:37      |   |        |                |
| 17:38:17 | 04-Φεβ-2015 | 17:38      |   |        |                |
| 17:38:37 | 04-Φεβ-2015 | 17:38      |   |        |                |
| 17:38:57 | 04-Φεβ-2015 | 17:38      |   |        |                |
| 17:39:17 | 04-Φεβ-2015 | 17:39      |   |        |                |
| 17:39:37 | 04-Φεβ-2015 | 17:39      |   |        |                |
| 17:39:57 | 04-Φεβ-2015 | 17:39      |   |        |                |
| 17:40:17 | 04-Φεβ-2015 | 17:40      |   |        |                |
| 17:40:37 | 04-Φεβ-2015 | 17:40      |   |        |                |
| 17:40:57 | 04-Φεβ-2015 | 17:40      |   |        |                |
| 17:41:17 | 04-Φεβ-2015 | 17:41      |   |        |                |

Κλείσιμο  
Full  
Βοήθεια  
Νεώτερες  
Μηδενικές Χρεώσεις  
Εκτύπωση  
Εξαγωγή αρχείων πολυμέσων

Φίλτρο  
 Συναγεραμοί  
 Actions  
 Επαφές  
 Σχόλια  
 Τεστές  
 Διορθώσεις  
 Σήματα  
 Χρεώσεις

Αναπαραγωγή όλων  
Ανεπεξεργαστα Λεημένα

17:37:17 04-Φεβ-2015 17:37 [Τύπος = MPR] [ Source ID = MonitorLoneRed] [CallerID=6956205019]

Αρχικά

Φίλτρο  
Καθαρισμός  
Περισσότερα  
Λεπτομέρειες  
Όλα τα στοιχεία  
Σχόλιο  
Αιτία  
Επαναφορά  
Κανένα Σήμα  
Επισύναψη αρχείου  
Εξαγωγή αρχείων πολυμέσων

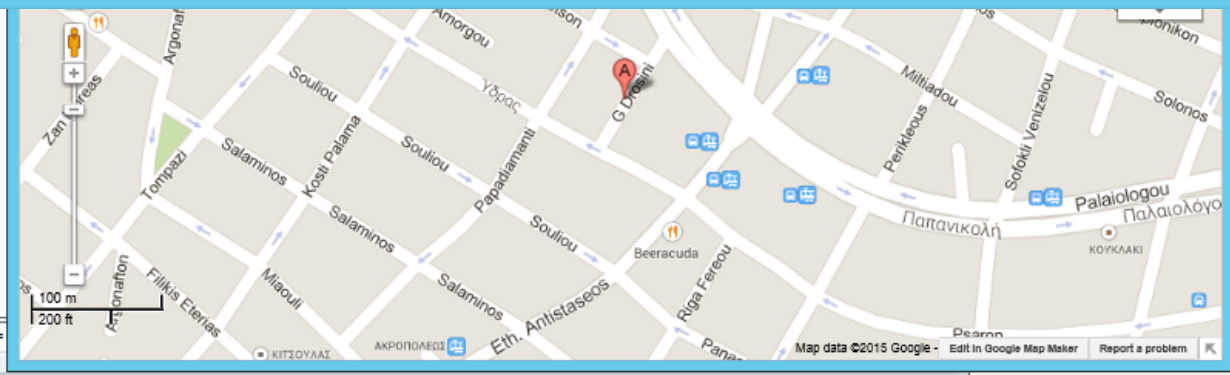

Ζωή: 0 Αστυνομία: 3 άλλη ώρα: 2 Σύνολο: 10 Κλειδωμένο 21:55:00 NUM



Αυτές οι πληροφορίες εκτυπώθηκαν στις 05/03/2015

Page 2 of 2

### Προγραμματισμός για τον Πίνακα 1 - SIA IP

**Τύπος: Expansion Module**

| Ζώνη: | Περιγραφή           | Συμβάν Ενεργοποίησης | Συμβάν Επαμναφοράς |
|-------|---------------------|----------------------|--------------------|
| 2     |                     |                      |                    |
| 3     |                     |                      |                    |
| 4     | Tamper Τροφοδοτικού |                      |                    |
| 5     |                     |                      |                    |
| 6     |                     |                      |                    |
| 7     |                     |                      |                    |

**Τύπος: Zone/Input**

| Ζώνη: | Περιγραφή                      | Συμβάν Ενεργοποίησης | Συμβάν Επαμναφοράς            |
|-------|--------------------------------|----------------------|-------------------------------|
| 1     | Πυρανίχνευση                   | Fire Alarm           | Αποκατάσταση Φωτιάς           |
| 2     | M/E Μικρής Εισ.-Εξόδου αποθ Α  | Intruder Alarm       | Αποκατάσταση Απειλής Εισβολής |
| 3     | M/E Πορτών αποθήκης Α          | Intruder Alarm       | Αποκατάσταση Απειλής Εισβολής |
| 5     | M/E Μικρής Εισ-εξόδου γραφείων | Intruder Alarm       | Αποκατάσταση Απειλής Εισβολής |
| 6     | Ανιχ/τές κίνησης Εισ γραφείου  | Intruder Alarm       | Αποκατάσταση Απειλής Εισβολής |
| 7     | Ανιχ/τές κίνησης γραφείο ισογ. | Intruder Alarm       | Αποκατάσταση Απειλής Εισβολής |
| 8     | M/E Γκαραζόπορτας Εισ οχημάτων | Intruder Alarm       | Αποκατάσταση Απειλής Εισβολής |
| 9     | Ανιχ/τής κίνησης γραφ1ου Οροφ  | Intruder Alarm       | Αποκατάσταση Απειλής Εισβολής |
| 10    | M/E Πόρτας computer room       | Intruder Alarm       | Αποκατάσταση Απειλής Εισβολής |
| 11    | Ανιχ/τής κίν. χώρου πινάκων    | Intruder Alarm       | Αποκατάσταση Απειλής Εισβολής |
| 12    | M/E Εισόδου υπογείου           | Intruder Alarm       | Αποκατάσταση Απειλής Εισβολής |

αθμός  
24 Ωρες για  
Λ.Ε.  
8:15:23  
4 ώρες

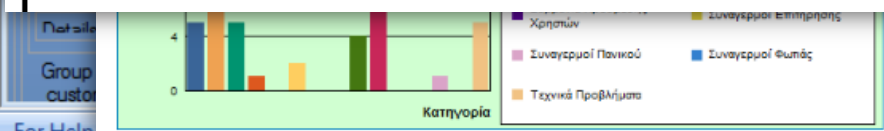

| Κατασκευαστής      | 0 | 0 | 0 | 315 | 0 | 315 |
|--------------------|---|---|---|-----|---|-----|
| ΑΦΟΙ ΑΝΤΩΝΙΑΔΗ Ε.Ε |   |   |   | 315 | 0 | 315 |
| BELA ENERGY A.E.   |   |   |   | 170 | 0 | 170 |
| ΑΒ ΑΡΓΥΡΟΠΟΛΗΣ     |   |   |   | 216 | 0 | 216 |

τα αντικείμενα

γνή

OK

Άκυρο



- Search (Alt+S)
- New
- Recent
- Quick New
- Quick Edit
- Last Statistics Results

### Quick Edit

Serial Number:  Select  
 Contract Number:   
 Panel ID:   
 Network Address:   
 Transmitter Reference Name:   
 Address Line 1:   
 Address Line 2:   
 Address Line 3:   
 Post Code:   
 Phone 1:   
 Phone 2:   
 Email:   
 Password:   
 Notes:   
 Panel Manufacturer:   
 Panel Type:   
 Commissioned:   
 Termination Date:  ...

### Contacts

| Contact Name | Comment | Mobile Number | Home Number | Work Number | Available Office Hours   | Available Out of Hours   | Change Priority | Delete Details |
|--------------|---------|---------------|-------------|-------------|--------------------------|--------------------------|-----------------|----------------|
|              |         |               |             |             | <input type="checkbox"/> | <input type="checkbox"/> |                 |                |
|              |         |               |             |             | <input type="checkbox"/> | <input type="checkbox"/> |                 |                |
|              |         |               |             |             | <input type="checkbox"/> | <input type="checkbox"/> |                 |                |
|              |         |               |             |             | <input type="checkbox"/> | <input type="checkbox"/> |                 |                |
|              |         |               |             |             | <input type="checkbox"/> | <input type="checkbox"/> |                 |                |
|              |         |               |             |             | <input type="checkbox"/> | <input type="checkbox"/> |                 |                |
|              |         |               |             |             | <input type="checkbox"/> | <input type="checkbox"/> |                 |                |

User Defined | History | URNs

| Zone | Point ID | Panel Usr | Opr | Source |
|------|----------|-----------|-----|--------|
|      |          |           |     |        |
|      |          |           |     |        |
|      |          |           |     |        |
|      |          |           |     |        |
|      |          |           |     |        |
|      |          |           |     |        |
|      |          |           |     |        |
|      |          |           |     |        |
|      |          |           |     |        |
|      |          |           |     |        |
|      |          |           |     |        |
|      |          |           | STG |        |
|      |          |           |     |        |

Refresh

90%

100%

100%

100%



# Πρόσβαση από Smartphones

Back Engineer Portal

44453 ΝΙΚΟΛΑΟΣ

44453  
ΑΓ. ΙΩΑΝΝΗΣ ΧΩΣΤΟΣ  
ΚΩΣ  
Άγνωστος Νομός

85300

22420-68137

Put site on test for 60 minutes

Correct Customer

Back Engineer Portal Refresh

20 Απριλίου 2015

21:38 Signal Μερικό Κλείσιμο : A:1 Ref:2

21:38 Signal Παράκαμψη Ζώνης : T:1 A:1 Z:4

05:55 Signal Περιοδικό Test

05:47 Signal Άνοιγμα : A:1 Ref:2

05:47 Signal Άρση Παράκαμψης Ζώνης : T:1 A:1 Z:4

19 Απριλίου 2015

23:12 Signal Μερικό Κλείσιμο : A:1 Ref:2

23:12 Signal Παράκαμψη Ζώνης : T:1 A:1 Z:4

23:02 Signal Άνοιγμα : A:1 Ref:2

23:02 Signal Άρση Παράκαμψης Ζώνης : T:1 A:1 Z:4

21:28 Signal Μερικό Κλείσιμο : A:1 Ref:2

21:28 Signal Παράκαμψη Ζώνης : T:1 A:1 Z:4

Back Engineer Portal

IN SERVICE

Transmitter 1

Type Ademco 685

Panel ID 22001

Network Address

Land Line Status OK

GSM Line Status OK

Devices

Back Zone/Engineer Portal

ΔΩΜΑΤΙΟΥ ΙΣΟΓΕΙΟ

Zone/Input 12 - ΑΡΙΣΤΕΡΟ ΠΑΡΑΘΥΡΟ ΣΑΛΟΝΙΟΥ

Zone/Input 13 - ΔΕΞΙ ΠΑΡΑΘΥΡΟ ΣΑΛΟΝΙΟΥ

Zone/Input 14 - ΑΡΙΣΤΕΡΟ ΠΑΡΑΘΥΡΟ ΣΑΛΟΝΙΟΥ

Zone/Input 15 - ΔΕΞΙΑ ΜΠΑΛΚΟΝΟΠΟΡΤΑ ΣΑΛΟΝΙΟΥ

Zone/Input 16 - ΑΡΙΣΤΕΡΗ ΜΠΑΛΚΟΝΟΠΟΡΤΑ ΣΑΛΟΝΙΟ

Zone/Input 17 - ΔΕΞΙ ΠΑΡΑΘΥΡΟ ΚΟΥΖΙΝΑΣ

Zone/Input 18 - ΑΡΙΣΤΕΡΟ ΠΑΡΑΘΥΡΟ ΚΟΥΖΙΝΑΣ

Zone/Input 19 - ΠΟΡΤΑ ΚΟΥΖΙΝΑΣ

Zone/Input 20 - ΠΑΡΑΘΥΡΟ ΑΠΟΘΗΚΗΣ

Zone/Input 21 - ΠΑΡΑΘΥΡΟ WC ΙΣΟΓΕΙΟΥ

Zone/Input 22 - ΠΑΡΑΘΥΡΟ ΣΚΑΛΑΣ



- Αν σας ενδιαφέρει η συνεχής εξέλιξη και η προσαρμογή στην τεχνολογία.
- Αν θέλετε να αποκτήσετε ευελιξία και προσαρμοστικότητα
- Αν σας ενδιαφέρει η υποστήριξη διαφορετικών CCTV και πρωτοκόλλων επικοινωνίας.
- Αν θέλετε οι πελάτες σας να είναι αλλά και να νιώθουν ασφαλείς.
- Αν θέλετε να επιτύχετε τους εμπορικούς στόχους σας δίχως να επενδύετε συνεχώς.
- Αν εξυπηρετείτε από έναν έως και χιλιάδες συνδρομητές.



Τότε, αυτό το "Σύννεφο" σας ταιριάζει



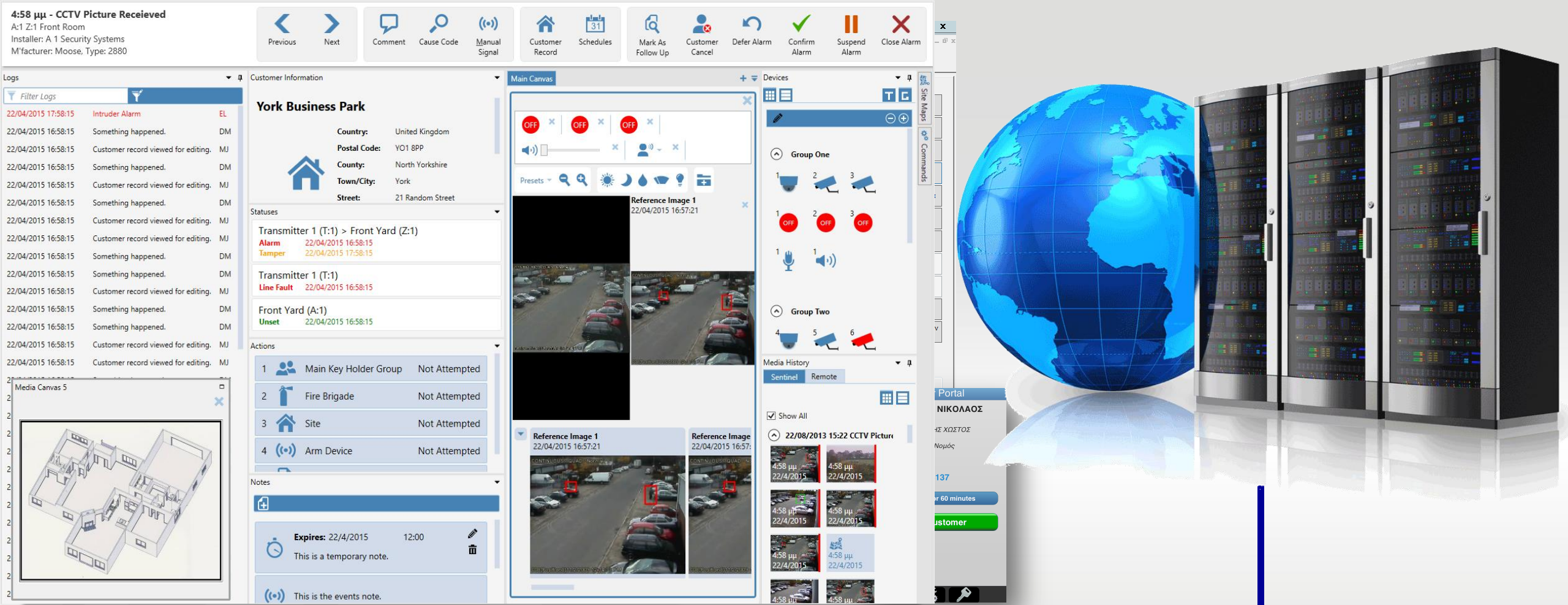

Η χρήση του λογισμικού, του υλικού και των υποδομών προσφέρεται με μορφή υπηρεσίας





# Community Cloud Services

Το Κέντρο Λήψης Σημάτων στα "Σύννεφα"



**ΖΑΡΙΦΟΠΟΥΛΟΣ**  
ΥΠΗΡΕΣΙΕΣ ΑΣΦΑΛΕΙΑΣ & ΕΛΕΓΧΟΥ

Το Z της Ασφάλειάς σας

Ευχαριστώ